



(1 / 1)

납세증명서

발급번호	1653-592-5223-469	처리기간	즉시(단, 해외이주용 10일)
------	-------------------	------	------------------

납세자 인적사항	성명(상호) 주식회사 휴스틸	주민등록번호(사업자등록번호) 107-81-11563
	주소(사업장) 서울특별시 강남구 테헤란로 512(대치동, 신안빌딩 1 4 층)	

증명서의 사용목적	<input type="checkbox"/> 대금수령
	<input type="checkbox"/> 해외이주
	<input checked="" type="checkbox"/> 기 타

증명서의 유효기간	유효기간	2026년 06월 03일
	유효기간을 정한 사유	<input checked="" type="checkbox"/> 「국세징수법 시행령」 제96조 제1항 <input type="checkbox"/> 기타(사유:)

연장·유예 내역 (단위 : 원)	연장·유예 종류	연장·유예 기간	과세기간	세목	납부기한	세액	가산금
			해	당	없	음	

물적납세의무 체납내역 (단위 : 원)	위탁자·양도담보설정자	과세기간	세목	납부기한	세액	가산금
		해	당	없	음	

「국세징수법」 제108조 및 같은 법 시행령 제95조에 따라 발급일 현재 위의 연장·유예액 또는 「국세기본법」 제42조, 「종합부동산세법」 제7조의2·제12조의2 또는 「부가가치세법」 제3조의2에 따른 양도담보권자 또는 수탁자의 물적납세의무와 관련된 체납액을 제외하고는 다른 체납액이 없음을 증명합니다.
 ※ 발급일 현재 지정납부기한이 도래하지 않은 미납국세는 체납액이 아니므로 증명 대상에서 제외됨.

담당부서	민원봉사실
담당자	
연락처	02-3011-7556

2026년 5월 4일

삼성세무서장



◆ 본 증명서는 정부24에서 발급된 증명서로 문서하단의 바코드로 진위확인이 가능하며, 국세청 홈페이지(hometax.go.kr)에서도 문서발급번호로 90일간 진위확인을 하실 수 있습니다.

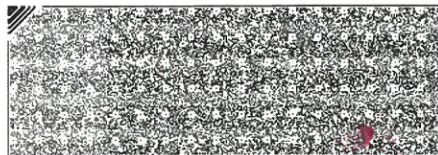
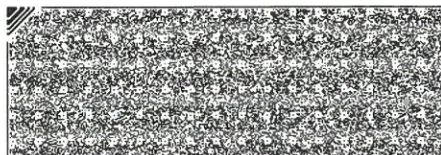
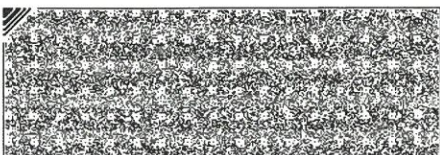

原本對照畢



문서확인번호 : 1777-8711-8973-2209



지방세 납세증명(신청)서 Local Tax Payment Certificate(Application)

(1/1)

발급번호 Issuance Number	184435	접수일시 Time and Date of receipt	2026-05-04 14:05:12	처리기간 Processing Period	즉시 Immediately
-------------------------	--------	----------------------------------	---------------------	---------------------------	-------------------

납세자 Taxpayer	성명(법인명) Resident Name (Corporation Name)	주민(법인, 외국인)등록번호 Resident (Corporation · Foreign) Registration No.
	주소(영업소) Resident Address (Business Address)	
	전화번호(휴대전화) Phone No. (Mobile Phone No.)	

증명서의 사용 목적 Purpose of Certificate	<input type="checkbox"/> 대금수령 Billing	대금 지급자 Payer
	<input type="checkbox"/> 해외이주 Emigration	이주번호 Emigration No.
	<input type="checkbox"/> 부동산 신탁등기 Registration for Real Estate Trust	신탁 부동산의 표시 (소재지, 건물명칭 및 번호) Information of Real Estate Trust (Location, Building Name and No.)
	<input checked="" type="checkbox"/> 그 밖의 목적 Others	거래처확인용

증명서 신청부수 Copies of Certificate	1 부 Copy(Copies)
-----------------------------------	---------------------

「지방세징수법」 제5조 및 같은 법 시행령 제6조제1항에 따라 발급일 현재 「지방세징수법 시행령」 제2조 각 호의 금액을 제외하고는 다른 체납액이 없음을 증명하여 주시기 바랍니다.
Please certify that there are no other taxes on arrears as of the date of issuance except for the amount stipulated in each subparagraph of Article 2 of the Enforcement Decree of the Local Tax Collection Act in accordance with Article 5 of the Local Tax Collection Act and Article 6 (1) of its Enforcement Decree.

2026년(Year) 05월(Month) 04일(Day)
신청인(납세자) 휴스틸 (서명 또는 인)
Applicant(Taxpayer) (Signature or Stamp)

징수유예 등 또는 체납처분유예 등 명세		Deferred Tax Collection or Deferred Disposition of Tax on Arrears				
유예종류 Type of Deferment	유예기간 Period of Deferment	과세연도 Tax Year	세 목 Tax item	납부기한 Due Date for Tax Payment	지방세 Tax Amount	가산금 Penalty Tax

- 해당 사항 없음(None) -

물적납세의무 체납 명세		Tax-in-kind Liabilities in Tax Arrears				
위탁자·양도담보설정자 Trustor · Debtor in Security Interest · Title Trustor	과세연도 Tax Year	세 목 Tax item	납부기한 Due Date for Tax Payment	지방세 Tax Amount	가산금 Penalty Tax	

- 해당 사항 없음(None) -

「지방세징수법」 제5조 및 같은 법 시행령 제6조제2항에 따라 발급일 현재 「지방세징수법 시행령」 제2조 각 호의 금액을 제외하고는 다른 체납액이 없음을 증명합니다.
I hereby certify that there are no other taxes on arrears as of the date of issuance except for the amounts stipulated in each subparagraph of Article 2 of the Enforcement Decree of the Local Tax Collection Act in accordance with Article 5 of the Local Tax Collection Act and Article 6 (2) of its Enforcement Decree.

- 증명서 유효기간 : 2026년(Year) 06월(Month) 03일(Day)
Validity Period:
- 유효기간을 정한 사유 : 지방세징수법 시행령 제 7조(납세증명서의 유효기간)
Reason for validity Period:

서울특별시 강남구청장 2026년(Year) 05월(Month) 04일(Day)
The Chief of Gangnam-gu district SEOUL KOREA

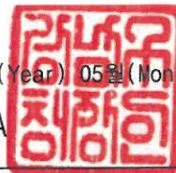

◆ 본 증명서는 인터넷으로 발급되었으며, 정부24(gov.kr)의 인터넷발급문서진위확인 메뉴를 통해 위·변조 여부를 확인할 수 있습니다.
(발급일로부터 90일까지) 또한 문서 하단의 바코드로도 진위확인(정부24 앱 또는 스캐너용 문서확인 프로그램)을 하실 수 있습니다.

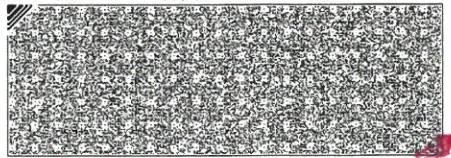
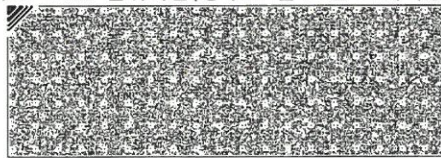
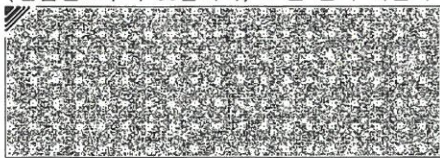

原本對照畢